

CONTRAT DE VILLE

Rapport sur la mise en œuvre de la Politique de la Ville

Année 2025

quartiers2030

Communauté d'Agglomération
Béthune-Bruay
Artois Lys Romane

Le Contrat de Ville

quartiers2030

Les Quartiers Prioritaires de la Ville et les Quartiers d'Intérêt Communautaire

La géographie prioritaire :
25 quartiers au cœur de l'attention sur la CABBALR

19 communes
16 Quartiers Prioritaires de la Ville et 9 Quartiers d'Intérêt Communautaire

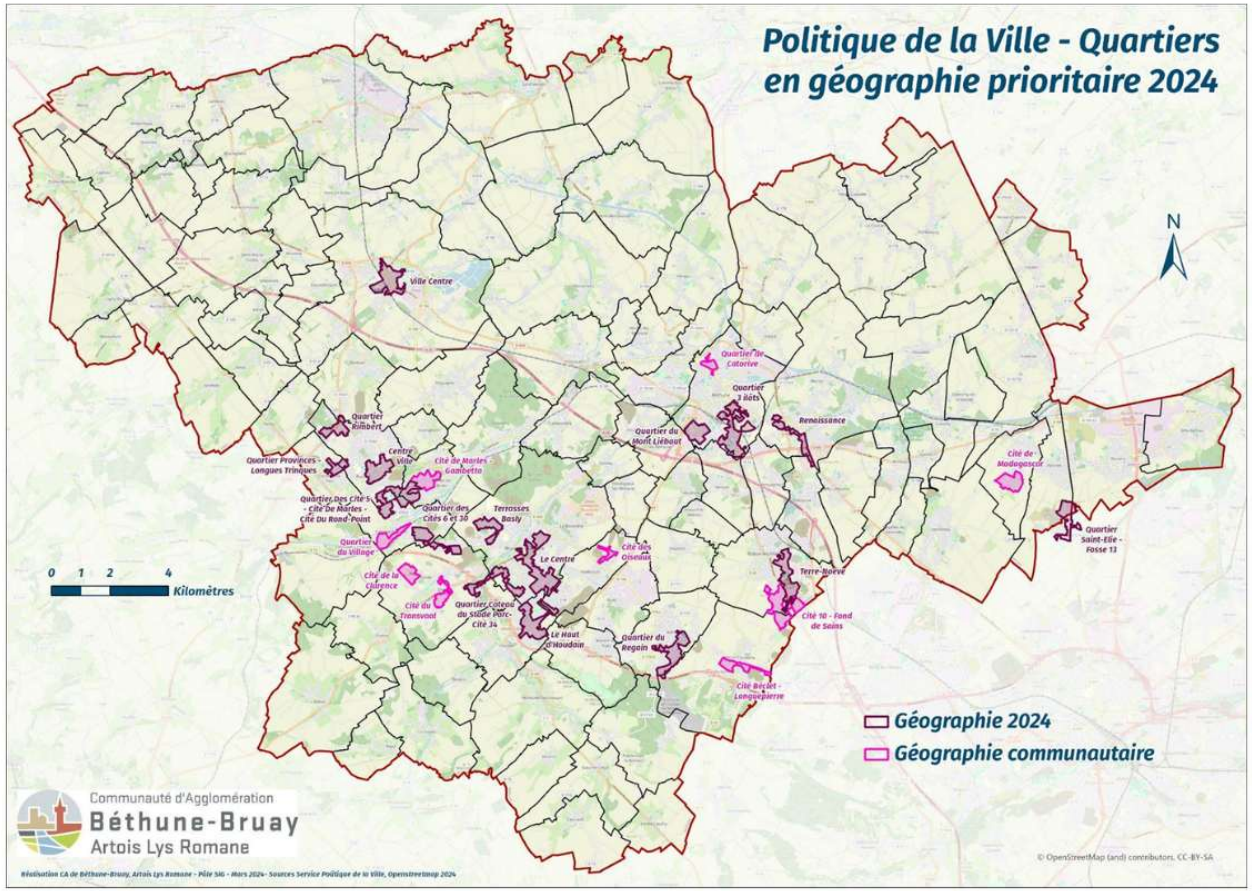

Un Contrat de Ville qui s'inscrit pleinement dans le projet de territoire « L'agglo 100% durable »



Priorité n°3
Garantir le bien-vivre ensemble et la proximité sur l'ensemble du territoire

Des quartiers concentrant des difficultés dans une agglomération en transition

3 enjeux thématiques

10 ambitions

3 enjeux transversaux déclinés en 35 objectifs stratégiques

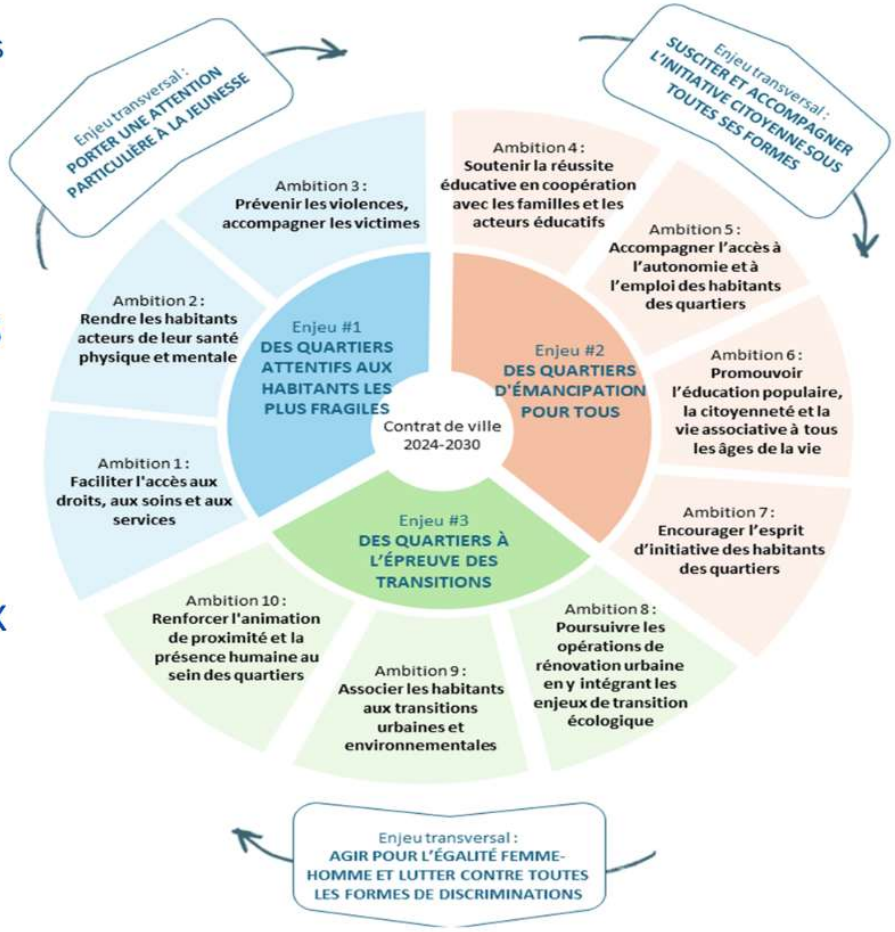

Le contrat de ville quartiers 2030

décliné en 19 conventions d'application communale pour répondre au mieux aux besoins des habitants du territoire de la CABBALR

- Le portrait des quartiers
- Le projet des quartiers
- Les modalités de pilotage et les modalités de mise en œuvre

Les projets

Fruit d'une large concertation partenariale et citoyenne



La mise en œuvre du Contrat de Ville en 2025

quartiers2030

Programmation du Contrat de Ville 2025

- La programmation prévisionnelle 2025 a représenté un montant total de **6 117 865€** de dépenses cumulées au profit des QPV.

- Sur les 183 projets déposés, **134 actions** ont été soutenues au titre des crédits de l'Agence Nationale de la Cohésion des Territoires - ANCT.

- **95 projets** ont été déposés par des **opérateurs associatifs** soit 52% de la programmation du contrat de ville 2025.

THEMATIQUES DU CONTRAT DE VILLE	Contributions	Taux
Axe 1 : Des quartiers attentifs aux habitants les plus fragiles	**1 154 680 €**	**18,87%**
Ambition 1 : Accès aux droits, aux soins et aux services	259 725 €	
Ambition 2 : Habitants, acteurs de leur santé physique et mentale	710 492 €	
Ambition 3 : Prévention des violences et accompagnement des victimes	184 463 €	
Axe 2 : Des quartiers d'émancipation pour tous	**3 720 750 €**	**60,82%**
Ambition 4 : Réussite éducative	1 690 110 €	
Ambition 5 : Accès à l'autonomie et à l'emploi	694 738 €	
Ambition 6 : Education populaire, citoyenneté et vie associative	1 054 766 €	
Ambition 7 : Esprit d'initiative	281 136 €	
Axe 3 : Des quartiers à l'épreuve des transitions	**632 514 €**	**10,34%**
Ambition 8 : Rénovation urbaine et transition écologique	113 933 €	
Ambition 9 : Transitions urbaines et environnementales	213 501 €	
Ambition 10 : Animation de proximité, présence humaine dans les quartiers	305 080 €	
PILOTAGE	**609 921 €**	**9,97%**
INGENIERIE - QUALIFICATION ACTEURS	609 921 €	
TOTAL 2025	**6 117 865 €**	**100,00%**

Programmation 2025 - Répartition des crédits spécifiques

Sur un total engagé de 6 117 865€, les crédits spécifiques « Politique Ville » s'élèvent à 33%

TOTAL : 2 063 298€

ANCT « BOP 147 » + « QE 2025 »	CONSEIL REGIONAL « fonctionnement »	CABBALR « Fonds de Cohésion Sociale »
1 697 166€ 156 440€	91 107€	118 585€

Fonds de Cohésion Sociale : adaptation du règlement

Le **nouveau règlement** du Fonds de Cohésion Sociale est entré en vigueur le 1er Janvier 2025.

Il permet d'**accompagner les associations** qui œuvrent au quotidien dans les quartiers. Cf. schéma ci-contre

En 2025, le FCS a été consolidé d'un **6ème axe** pour soutenir des actions en faveur de la **réussite éducative** dans les quartiers. Sur ce 6ème axe, une enveloppe dédiée de 100 000€ sera effective pour des projets menés à partir de l'année 2026.

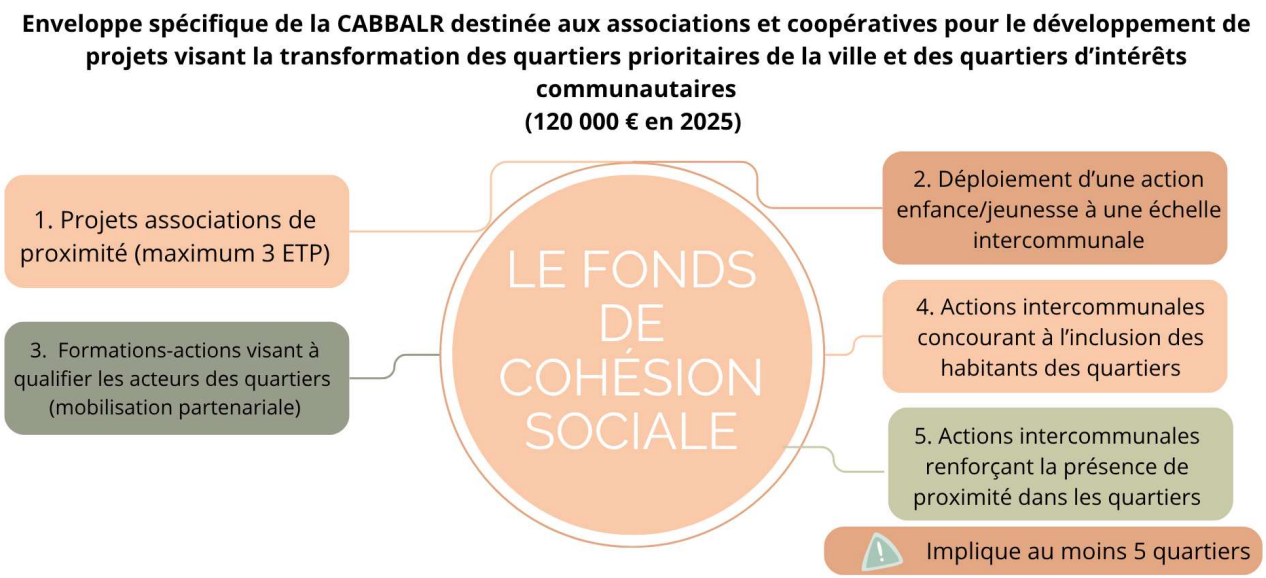

Communauté d'Agglomération
Béthune-Bruay
Artois Lys Romane

Fonds de Cohésion Sociale - 2025

- 45 projets déposés pour une demande totale s'élevant à 207 169€
- Une enveloppe de 120.000€
- **36 projets** soutenus pour un montant de **118 585€**

Axe 1: Projet des associations de proximité ou de quartier au bénéfice des habitants	Axe 2 : Actions intercommunales en faveur de l'enfance et la jeunesse	Axe 3 : Formation-action visant à qualifier les acteurs des quartiers	Axe 4 : Actions intercommunales concourant à l'inclusion des habitants des quartiers	Axe 5 : Actions intercommunales visant à renforcer la présence de proximité dans les quartiers
23 projets 34 585€	2 projets 12 000 €	3 projets 18 500€	4 projets 24 000€	4 projets 29 500€

Fonds de Concours Politique de la Ville - 2025

442 439€ ont été attribués à 6 communes en 2025

- Auchel : 80 000€ pour l'aménagement d'une aire de jeux et des abords du musée de la Mine
- Auchy-les-Mines : 52 788,93€ pour l'aménagement de la Place du 1er mai – Cité 8
- Divion : 69 650€ pour la rénovation du groupe scolaire Copernic – Cité 30
- Hersin-Coupigny : 80 000€ pour l'aménagement de la cour d'école Triolet
- Houdain : 80 000€ pour la création d'un terrain de foot synthétique
- Nœux-Les-Mines : 80 000€ pour la création d'une piste de bicross/BMX Race







Une animation thématique
dynamique et partagée

quartiers2030

L'emploi - l'insertion - la formation

Groupe d'Appui Thématique

En pratique : 1 rencontre semestrielle par territoire (découpage en 4 territoires : Béthune, Bruay, Lillers et Noeux-les-Mines)

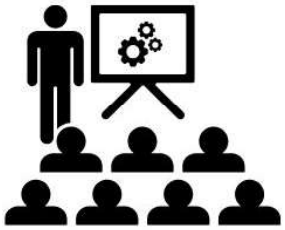

Interconnaissance



Identifier les leviers d'actions spécifiques à chaque territoire



Complémentarité / Coordination



Répondre aux besoins des habitants









La réussite éducative : une thématique spécifiquement investie par la CABBALR



Une politique éducative co-construite, ancrée dans les réalités locales, au service de l'émancipation des enfants, des jeunes et des familles

1 Un pilotage partagé

2 Des orientations stratégiques co-construites

3 Une dynamique technique lancée

4 Un diagnostic de terrain participatif

5 Des solutions concrètes testées

6 2025 : Travaux sur l'adaptation du règlement du FCS avec la création d'un axe 6 **"Actions visant à soutenir la réussite éducative dans les quartiers"**

En pratique : Un accompagnement collectif et personnalisé en faveur des communes volontaires avec notre partenaire l'Association Ressource pour la Réussite Éducative (l'ARRE)
Des rencontres régulières auprès des porteurs œuvrant pour la réussite éducative
Un Groupe d'Appui Thématique initié en octobre 2025 réunissant l'ensemble des acteurs et partenaires (Éducation Nationale, Caisse d'Allocations Familiales, Maison du Département Solidarités, Délégués du Préfet, les collectivités territoriales, les CCAS, les Programmes de Réussite Éducative, les Centres Sociaux, les Espaces de Vie Sociale, les acteurs associatifs...).

Les leviers existants en faveur de la Réussite Educative

- 10 Programmes de Réussite Éducative (PRE)
- 2 Cités Éducatives
- 6 Contrats Locaux d'Accompagnement à la Scolarité (CLAS)

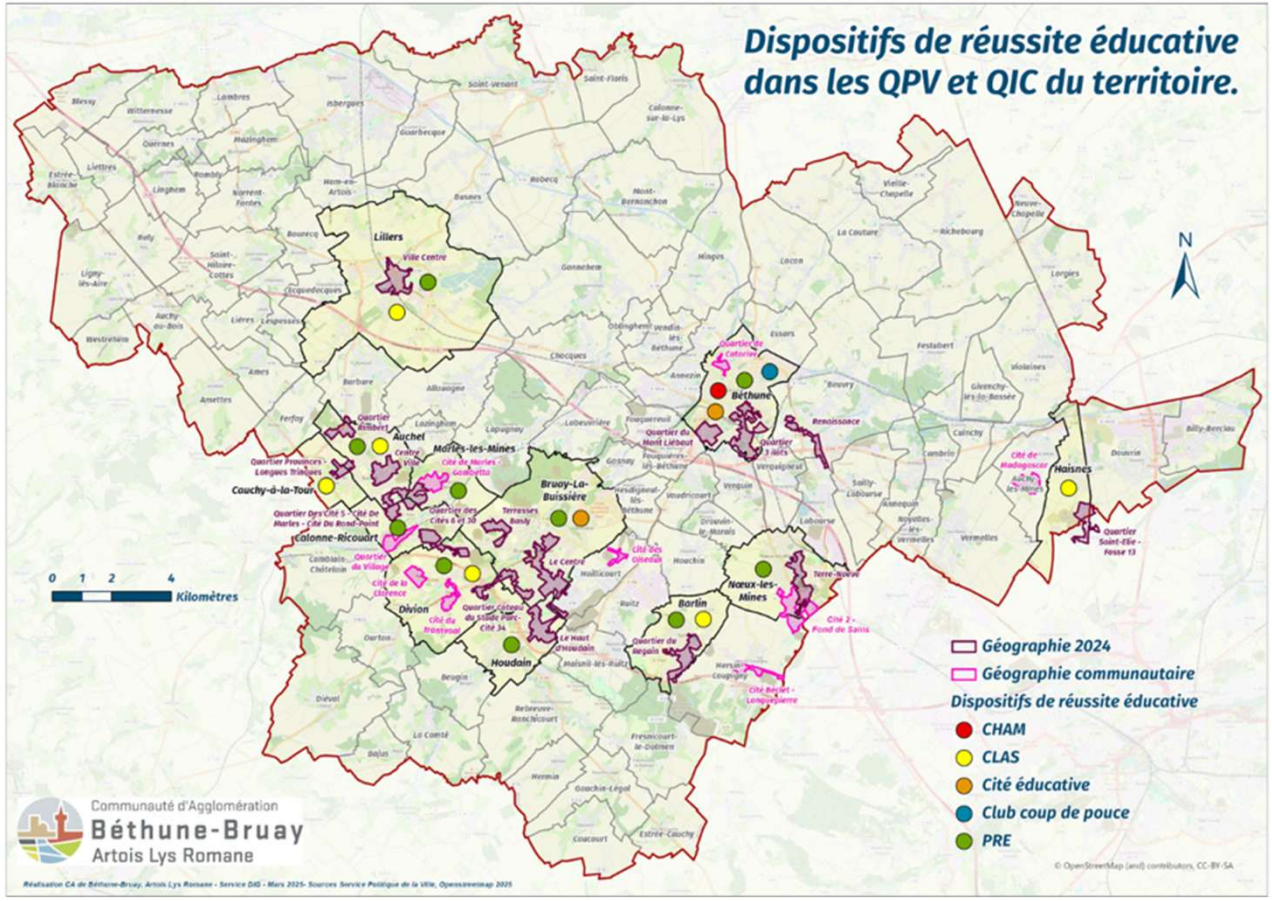

L'inclusion numérique

Une coordination d'acteurs œuvrant pour l'inclusion numérique

Les objectifs :

- Identifier les complémentarités avec les dispositifs de droit commun existants
- Favoriser l'interconnaissance et les synergies entre les partenaires intervenant dans le champ de l'inclusion numérique
- Mieux coordonner les actions d'inclusion numérique sur l'ensemble du territoire

En pratique : 1 rencontre semestrielle du réseau

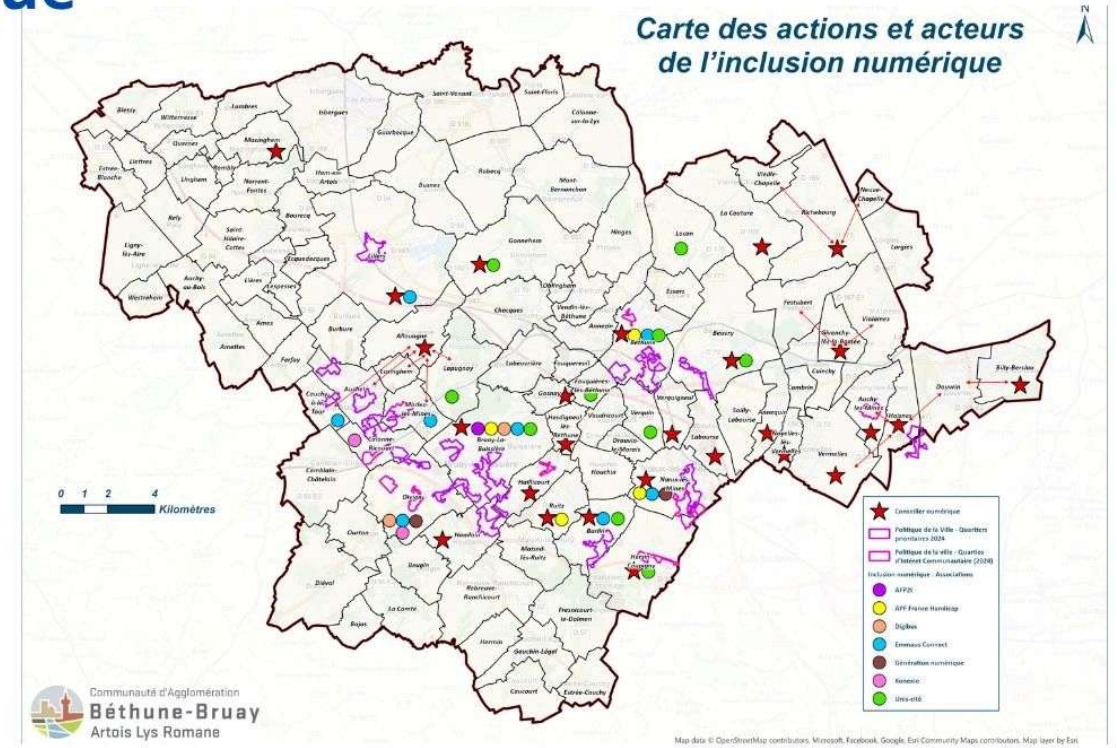

Le sport en quartiers



J'apprends à nager #9 :

182 inscrits en 2025 – 164 participants - 111 réussites au test d'aisance aquatique – 63 attestations « Savoir nager en sécurité »

Budget : 23500€ ANCT
27500€ CABBALR



Convention avec le CDOS

Sports Ressources et Club Olympe :

Installation de box Sports-Ressource dans les équipements communautaires – Dons de matériels aux associations

Montant de la convention : 6000€



ufolep

Maison Sport Santé

Saison 2024-2025 :

1607 personnes sensibilisées
578 bénéficiaires
16 séances par semaine
17 communes sont concernées







La culture à portée de tous

Quartiers d'été

dans le cadre du Festival Les Petits Bonheurs

Pour favoriser l'inclusion et valoriser les compétences des publics fragiles

À Auchel en 2025

10 000€ ANCT / 10 000€ CABBALR

🎨 **Un projet artistique fédérateur**
- 2 écoles mobilisées (Matisse & Lamartine)
- Quartier prioritaire impliqué

🤝 **Co-construction & participation**
- Habitants + écoles associées en amont
- 71 élèves en ateliers avec un artiste international

🌍 **Rencontres inspirantes**
- Artistes reconnus (international & national)
- Découverte du Street art pour les enfants

🏘️ **Dynamique locale**
- Associations engagées
- Forte adhésion des habitants

📢 **Un succès au-delà du quartier**
- Forte visibilité sur les réseaux sociaux
- Rayonnement national et international

🗺️ **Un impact durable**
- Intégration au parcours street art
- Attractivité culturelle renforcée
- Création de lien social

Le cadre de vie

La démarche Design Actif



Démarche "Design actif" engagée depuis 3 ans, pour favoriser l'activité physique à travers l'aménagement des espaces

Cette année, les communes de Béthune, Calonne-Ricouart, Haisnes et Nœux-les-Mines ont bénéficié d'un accompagnement





Les projets « design actif » 2025

Béthune

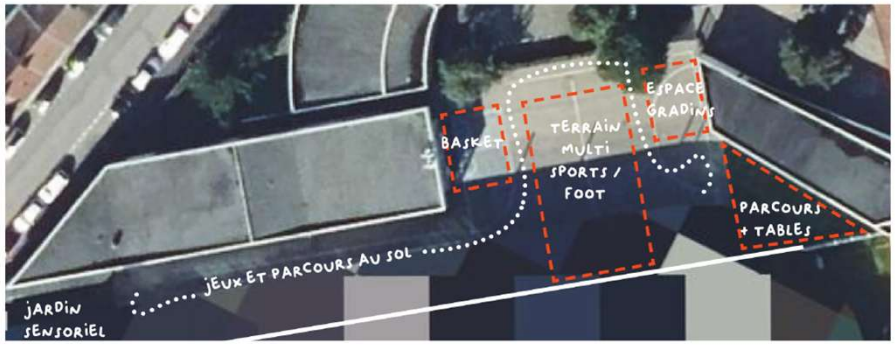

Calonne-Ricouart



Noeux-les-Mines

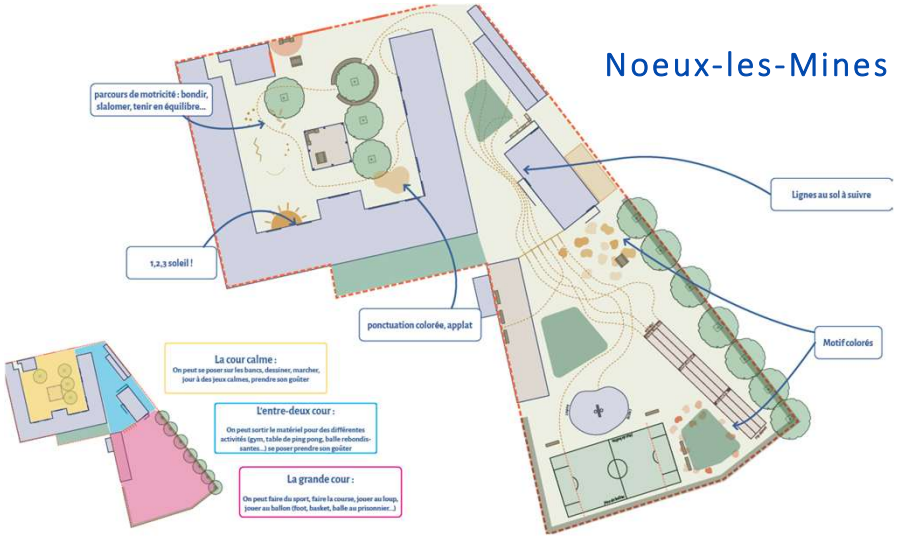

Haisnes



Cadre de vie : Abattement de la Taxe Foncière sur les Propriétés Bâties (TFPB)

21 Conventions - 11 Communes - 3 Bailleurs

Exemples de projets concrets au service des habitants :

Agir pour l'inclusion numérique



Partenariat Maisons et Cités & Emmaüs Connect pour accompagner les publics fragiles dans leurs usages numériques. Parcours modulables + dons de PC en fin de formation. Impact : Autonomie, accès aux services, insertion et emploi. Résultats 2025 (CABBALR) : 44 bénéficiaires sur 4 communes

Mises à disposition de logements



Mettre des logements à disposition pour des projets sociaux et culturels.
Exemples : Espace de Vie Sociale (Divion) : services variés (santé, médiation, activités familiales et citoyennes etc.)
Maison des Adolescents (Cauchy-à-La-Tour) : lieu dédié aux 12-17 ans, coconstruit avec les jeunes.

Design Actif participatif



Méthode collaborative où enfants, parents et équipes éducatives repensent et coconstruisent leurs espaces quotidiens. Exemples à Nœux-les-Mines (QPV Terre Noeve) et Barlin (QPV du Regain) : Nouvelles zones de jeux & activités sportives, amélioration de la mobilité douce, santé, culture, parentalité Redimensionnement des espaces en concertation

Présence humaine dans les quartiers

FRANCEMÉDIATION
Les acteurs de la médiation sociale

Une année 2025 structurée autour du partage, de la montée en compétences et de la reconnaissance de la médiation sociale et de la prévention spécialisée comme leviers essentiels d'action territoriale.

- Méthode projet & "aller vers" Public cible : médiateurs et professions associées
- Reporting d'activité Public cible : médiateurs et professions associées
- Évaluation & indicateurs Public cible : employeurs
- Financements & partenariats Public cible : employeurs
- Séminaire élus - Médiation sociale & prévention spécialisée : deux piliers pour nos quartiers

72 personnes ont participé à ces rencontres : médiateurs sociaux, professionnels, employeurs, techniciens des collectivités, maires et adjoints, délégués du préfet.

« Focus » Actions 2025

quartiers2030

Focus #1
« Bonhomme »
Opérateur : La compagnie Noutique

Projet pensé sur 3 ans, « Bonhomme ! » a vocation à interroger et à faire s'exprimer les adolescent(e)s (mais aussi quelques adultes) sur les notions de masculinité et de virilité, dans les quartiers prioritaires et vulnérables de Béthune et Noeux-les-Mines/Hersin-Coupigny.



C'est quoi être un « vrai » homme ? Un « bonhomme », quoi. Et quelle est la frontière entre un « vrai » homme » et quelqu'un qui ne serait pas vraiment un homme ? De cette question presque polémique, il s'agit d'interroger ados (mais aussi quelques adultes) sur les injonctions liées au genre masculin et sur le concept de masculinités au pluriel. Sur les types de masculinités développées autour de nous, sur celle qui nous construisent, nous influencent, nous posent problème parfois.

En 2025, après une quinzaine de spectacles-rencontres (à Béthune et Nœux-les-Mines), la compagnie et ses partenaires ont mis en place des séances d'ateliers et rencontres au sein des structures ou dans les quartiers. La matière réunie lors des ateliers, mais aussi une récolte de témoignages de personnes-ressources ont constitué les ingrédients d'un film documentaire, à la fois état des lieux et réflexion à l'échelle du territoire sur les questions de masculinité et de virilité.

BONHOMME - La construction de la masculinité à l'adolescence - Documentaire - Cie Noutique https://www.youtube.com/watch?v=x4Z-m2pz57E&t=2s

Focus #2

Les ateliers scientifiques dans le cadre de l'opération « J'apprends à nager #9 »

Opérateur : CABBALR en partenariat avec Planète Sciences



Dans le cadre de l'opération « **J'apprends à nager #9** », des ateliers scientifiques menés par l'association Planète Sciences ont été proposés aux enfants des 10 Programmes de Réussite Éducative de l'agglomération.

À travers la conception de **fusées à eau**, les jeunes ont découvert de façon ludique les principes de la propulsion, de la pression et de l'aérodynamisme, tout en développant créativité, coopération et esprit d'expérimentation.

Ces rencontres se sont conclues par un **grand concours** au parc de la Lawe à Bruay-La-Buissière, où les fusées ont été lancées devant le public. Chaque participant a été récompensé par une médaille et un diplôme, et plusieurs prix ont salué les créations les plus performantes, esthétiques et originales.

Pour rappel : 2025 : Les Programmes de Réussite Éducative

182 inscrits - 164 présents

68% de réussite au test d'aisance aquatique

38% de réussite au test du Savoir nager en sécurité

Focus #3

Un Atelier Santé Ville dynamique

Opérateur : Communauté d'agglomération

Communauté d'Agglomération Béthune-Bruay Artois Lys Romane

PRÉFET DU PAS-DE-CALAIS
Liberté
Égalité
Fraternité

anct

La santé en quartiers



Points écoute et orientation psychologique

Béthune, Lillers, Nœux-les-Mines

Formation à l'outil photo expression santé mentale



6 kits disponibles sur le territoire (3 à la MIPPS et 3 à la CABBALR)



La médiation en QPV

4 postes de médiatrice - Création d'une charte d'engagement à destination des publics quant à l'accompagnement des médiatrices santé



La fresque santé mentale

Animé par Nightline – collectif de 10 adolescents

Les secouristes en santé mentale



160 secouristes
Animation du réseau (vacations de professionnels de santé sur des thèmes variés : bipolarité, syndrome de Diogène...)

Focus #4

La réussite éducative pour tous : un défi, des solutions

Opérateur : Communauté d'Agglomération en partenariat avec l'Association Ressource pour la Réussite Éducative



Une démarche volontariste en faveur de la réussite éducative pour les quartiers politique de la ville et prioritairement pour les quartiers d'intérêt communautaire / territoires vulnérables en lien avec les communes et les partenaires institutionnels du contrat de ville (Préfecture du Pas-de-Calais, Éducation Nationale, CAF, Département, acteurs sociaux…)





Programme National de Renouvellement Urbain

Agence Nationale pour la Rénovation Urbaine

Communauté d'Agglomération Béthune-Bruay Artois Lys Romane

Programme National de Renouvellement Urbain (PNRU)
Le Mont-Liébaut à Béthune / Le Centre à Bruay

Agence Nationale pour la Rénovation Urbaine

Quartier Mont Liébaut – BETHUNE

Secteur "Mail de Paris" / Place de l'Europe — Centre Jean Monnet - démoli en Juillet. AMO en cours pour la réalisation d'esquisses sur les deux sites ;



Centre Olympie - démoli en Juillet et intégré à l'AMO NPNRU en 2026

Jean Monnet I - Le groupement constitué autour de Bouygues Bâtiment Nord Est a été retenu pour la réhabilitation du bâtiment. Coût de travaux estimé : 6M€ ;



7 bis Av. Du Luxembourg - Engagement de la requalification de 31 LLS

25-27 Varsovie - 16 LLS réhabilités.



Le Forum et les Halles — Réception des travaux terminés suite à la réalisation du parvis.Domaine du Prieuré (24-25 rue de Budapest) - Engagement des travaux de réhabilitations de 64 LLS

Programme National de Renouvellement Urbain (PNRU)
Le Mont-Liébaut à Béthune / Le Centre à Bruay

Agence Nationale pour la Rénovation Urbaine

Quartier du Centre - BRUAY-LA-BUISSIERE

- Parc urbain du Bois Cadot - Livré en Juillet
- Aménagement du Bois Cadot - Livré en Juin
- Accès parking Le Temple - Suite à l'abandon de l'opération de requalification de la rue Bérégovoy, la commune a souhaité aménager un accès au parking de l'équipement culturel Le Temple depuis la rue de la République. Cet aménagement a été rendu possible par la démolition de l'ancien immeuble "Litrem", situé rue de la République, dans la continuité de la rue de Divion.
- Démolition de la résidence Alsace en début 2025
- Béguinage rue d'Alsace - Travaux engagés en Juillet (aménagement de 17 logements)








Fonds de Concours
Nouveau Programme Renouvellement Urbain
de la Communauté d'Agglomération

Bruay-La-Buissière :

- Place Leclerc / rue du Périgord - solde (30%) : 90 148.20 €
- Rue d'Alsace - acompte + solde (70% cumulé) : 135 205 €
- Parvis de l'école Caudron - solde (30%) : 61 126.80 €
- Rue Hermant - acompte + solde (70% cumulé) : 91 276 €
- Cheminement rue des Seringats / rue Jules Guesde - Solde (30%) : 28 096.50 €
- Rue de Denais / parvis de l'école Loubet - acompte + solde (70% cumulé) : 47 801 €
- Parc urbain du Bois Cadot - 1er et 2ème acompte (50% cumulé) : 87 500 €
- Sentier des Tombelles - solde (30%) : 21 928.50 €

Soit un total de 524 452,60€

La coordination du Contrat de ville en 2025

quartiers2030

Le pôle « Politique de la Ville » de l'Agglomération



Directrice Générale Adjointe - Cohésion Territoriale
Caroline LUCATS

Directrice Cohésion Sociale et Santé
Aline LOUCHART

Politique de la Ville

Chef du service Appui aux Politique Sociales
Alexandre HERMANT

Chargée de Mission Politique de la Ville
Camille MAIRESSE

Chargée de Mission Politique de la Ville
Kévin DUFOSSÉ

Secrétariat Politique de la Ville
Virginie GUBIC-BOURBIER

Géographie de la Politique de la Ville et référents techniques de l'Agglomération

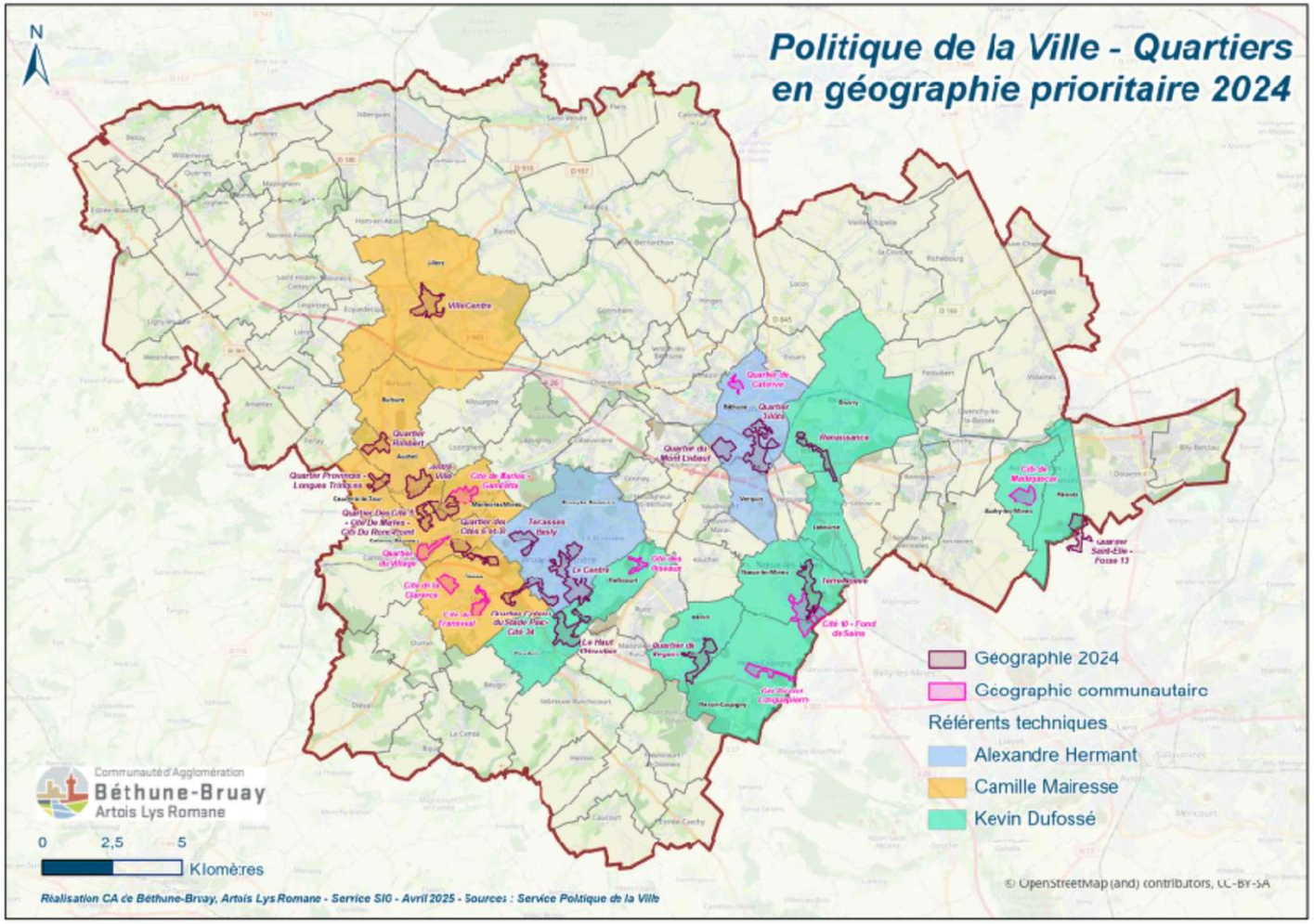

Animation des instances de gouvernance et groupes de travail

1er trimestre 2025	2ème trimestre 2025	3ème trimestre 2025	4ème trimestre 2025
• Commission Fonds de Cohésion Sociale • Comité des financeurs • Échanges de pratiques médiation sociale • Atelier citoyenneté numérique	• GAT Participation citoyenne • Copil restitution Design Actif 2024 • Atelier Mobilité et fracture numérique • Cotech J'apprends à nager • Réunion réseau référents PV • Échange de pratiques « méthodo de projet » • GAT participation citoyenne • Rencontre des acteurs de l'inclusion numérique • Échange de pratique sur le reporting d'activité • Échange de pratique sur l'évaluation • Jury Design Actif • Signature des premiers avenant ATFPB (programme 2025)	• Concours fusées à eau dans le cadre de l'opération JAN • Groupe projet Réussite éducative • Réunion de lancement Design Actif • COPIL lancement AAP 2026 • Rencontre des acteurs de l'inclusion numérique • Cotech JAN	• Sensibilisation au Design actif • Échange de pratiques sur les modalités de financement • 4 GAT emploi insertion formation • Rencontre Réussite éducative partenaires/élus • Cérémonie JAN • Séminaire élus « La présence humaine dans les quartiers » • Comité de ventilation + instruction des 183 projets

Animation du Collectif des référents Politique de la Ville pour partager, coopérer, réussir ensemble

Espaces de dialogue, de coordination et d'amélioration continue au service des projets locaux

Temps de rencontre dynamiques et réguliers pour favoriser :

- Le partage d'expériences
- La valorisation des actions qui fonctionnent
- L'identification collective des réponses adaptées aux difficultés rencontrées





Cité des Électriciens

Perspectives 2026

En 2026, nous poursuivrons la mise en œuvre de la stratégie du Contrat de ville « **Engagement Quartiers 2030** » avec l'animation des Groupes d'Appui Thématique (GAT).
Nous maintiendrons la dynamique du pilotage du contrat de ville en mobilisant les communes et les partenaires signataires du contrat de ville de manière conjointe avec les délégués du Préfet du territoire.
Nous accentuerons les synergies entre Politique de la Ville et Convention Territoriale Globale dans une optique générale de Cohésion Sociale sur le territoire.

À venir notamment :

- Un GAT sur la **réussite éducative** et le déploiement d'actions en faveur de la réussite éducative dans les quartiers politique de la ville, notamment dans le cadre de l'axe 6 du Fonds de Cohésion Sociale
- Un séminaire Élus à l'échelle du territoire au sujet de **la présence humaine dans les quartiers**
- Un temps fort dédié à **l'engagement citoyen**
- Le déploiement des actions visant à **lutter contre l'illettrisme et l'illectronisme** en lien avec le réseau « Le fin mot »

Avis des communes et des conseils citoyens

quartiers2030